PIANO STRUTTURALE COMUNALE
COMUNE DI
DECOLLATURA

CARTA DELL'USO DEL SUOLO

SCALA 1:10.000

PROGETTISTI Arch. Giuseppe Antonio ZIZZI (CAPOGRUPPO), Arch. Valtere ABATE, Prof.Ing. Umberto DE MARTINO, Prof.Arch. Pietro RANUCCI, Dott.Geol. Giuseppe RUNCA, Dott.Agr. Francesco SCALFARO, Arch. Caterina Giovanna ZIZZI, Dott.Soc. Nicoletta ZIZZI

COLLABORATORE Arch. Helga VISALLI

RESPONSABILE UNICO DEL PROCEDIMENTO Geom. Giuseppe NICOLAZZO

D.10/b

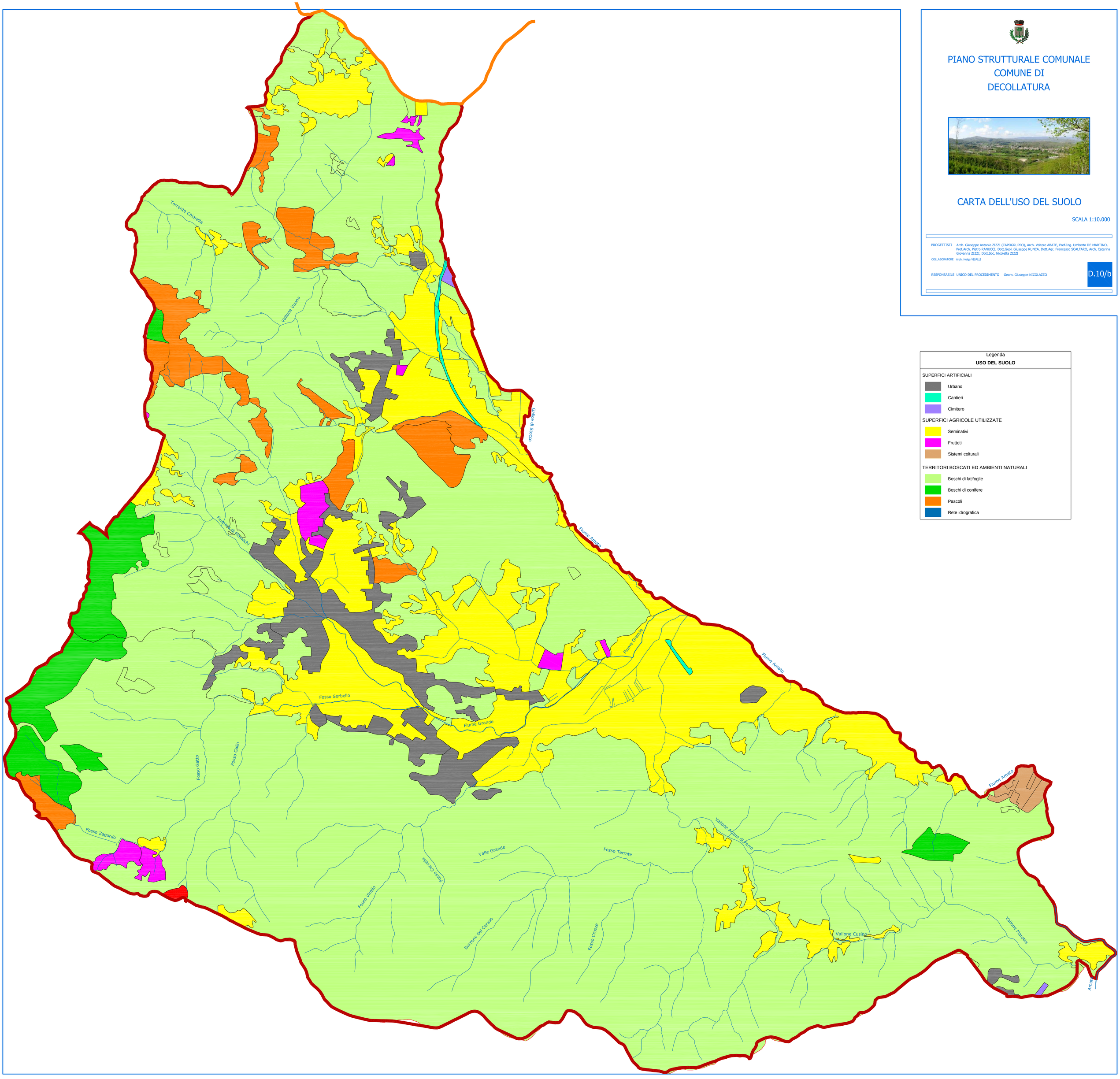

Legenda

USO DEL SUOLO

SUPERFICI ARTIFICIALI
- Urbano
- Cantieri
- Cimitero

SUPERFICI AGRICOLE UTILIZZATE
- Seminativi
- Frutteti
- Sistemi colturali

TERRITORI BOSCATI ED AMBIENTI NATURALI
- Boschi di latifoglie
- Boschi di conifere
- Pascoli
- Rete idrografica